

PA10



DEPARTEMENT DU LOIRET

Commune d'ARDON

SOLEAIRE

Le Domaine des Chênes

REGLEMENT GRAPHIQUE

ECHELLE 1/500

Planimétrie rattachée au système RGF93 - Projection CC48

Nivellement rattaché au système IGN69

| Date | Nature de l'intervention |
|------|--------------------------|
| | |
| | |
| | |



ARCHITECTE
 V+C ARCHITECTURE
 240 rue des Cassines - 45360 SAINT DENIS EN VAL
 02 38 22 14 40

Date : 02/08/2021
 N° de dossier : 18384
 N° d'archive : 2018-105
 Indice 02



SAS AB ASSOCIES
 GEOMETRES-EXPERTS
 Maxime ASSELIN et Nicolas BOUIS

ORDRE DES GEOMETRES - EXPERTS N° 2015B400004
 2, rue de Croquechâtaigne - 45380 LA CHAPELLE SAINT MESMIN
 Tél : 02 38 43 11 09 • E-mail : geometre-expert@ab-geometre.com



Légende

- Place du midi
- Application cadastrale
- Voirie en enrobé
- Voirie en béton balayé
- Polygone d'implantation des constructions principales
- Limite PLU
- Périmètre Lotissement

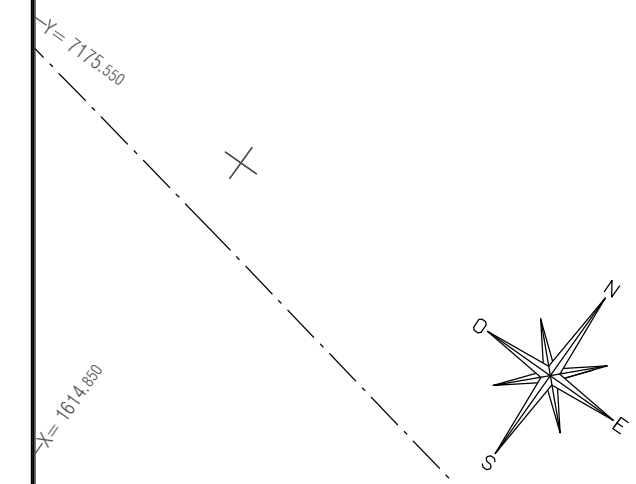

Références cadastrales :
 Section D n° 733 (02ha 84a 98ca)

NOTA : Les réseaux enterrés ont été dessinés à l'aide des repères apparents ainsi que des renseignements fournis par les services intéressés. Avant toute intervention, des sondages devront être effectués avec les différents concessionnaires.

