

DEPARTEMENT DU LOIRET
Commune d'ORMES

Lieudit " LE GRAND CLOS DE GOUCHOT "

Propriété de l'indivision TRASBOT

Plan masse de la partie cédée

Cadastre : Section ZE n°9 pour 53a 20ca

Echelle : 1/500

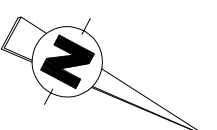

Légende :

	Mur plaque
	Mur clôture
	Clôture
	Privatif
	Mitoyen
	Bâti
	Borne ancienne
	Borne nouvelle
	Application cadastrale

Parcelle divisée suivant D.M.P.C. n° en date du		Ecart cadastral = -29ca			
Cadastre - Section ZE		Superficies		Objet de la division	
Lot	Avant Division	Après Division	mesurages	Cadastrales	
1	n° 9p	n°	15m ²	0a 15ca	Destiné à être cédé à la commune
	n° 9p	n°	531m ²	5a 31ca	Cédé en terrain à bâtir
SUPERFICIE TOTALE			546m ²	5a 46ca	
2	n° 9p	n°	5m ²	0a 05ca	Destiné à être cédé à la commune
	n° 9p	n°	521m ²	5a 21ca	Cédé en terrain à bâtir
SUPERFICIE TOTALE			526m ²	5a 26ca	
A	n° 9p	n°		35a 39ca	Conservé en l'état
B	n° 9p	n°	680m ²	6a 80ca	Cédé en jardin avec le lot 2

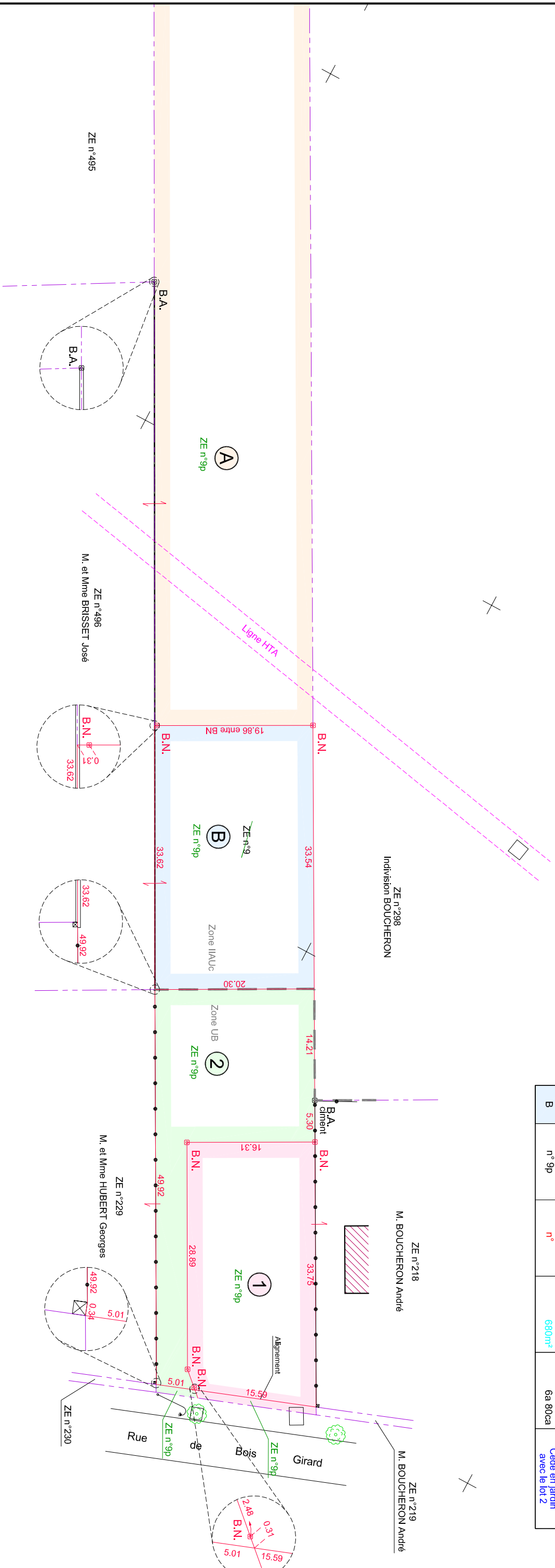

S.C.P. PERRONNET-LUCAS - Géomètres-Experts Associés
 Bureau Principal : 23 Rue de la Cordonnerie 45190 BEAUGENCY
 Bureau Secondaire : 14 avenue d'Orléans 41600 LAMOTTE BEUVRON
 Tél: 02.38.44.96.04
 Adresse Mail : cabinet.perronnet@geometre-expert.fr

Dossier N° 20-0361
 dessiné le 23/06/2020
 mis à jour le

NOTA : Rattaché au système de coordonnées RGF 93 - CC48.
 NOTA: la responsabilité du cabinet ne pourra être engagée en cas de découverte de réseaux souterrains à déplacer.
 NOTA: les éventuels travaux nécessités par cette division devront être pris en charge d'un commun accord entre les parties.
 NOTA: Selon indication des propriétaires, l'accès au lot A se fera à partir de la parcelle communale ZE n°10.