

Département du LOIRET
 Commune de SAINT-JEAN-DE-BRAYE
 73, rue de la Godde
PLAN DE COMPOSITION

PA4

Levé effectué le 16 juillet 2019

Plan dressé à partir des limites apparentes de possession, sous réserve de la validation du procès-verbal de bornage et de l'arrêt d'alignement.

Références cadastrales :
 Section AZ - N°66 (12 a 80 ca)
 N°314 (05 a 23 ca)
 N°518 (02 a 57 ca)
 N°688 (11 a 78 ca)

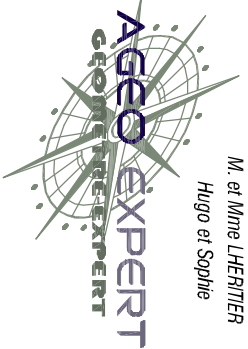
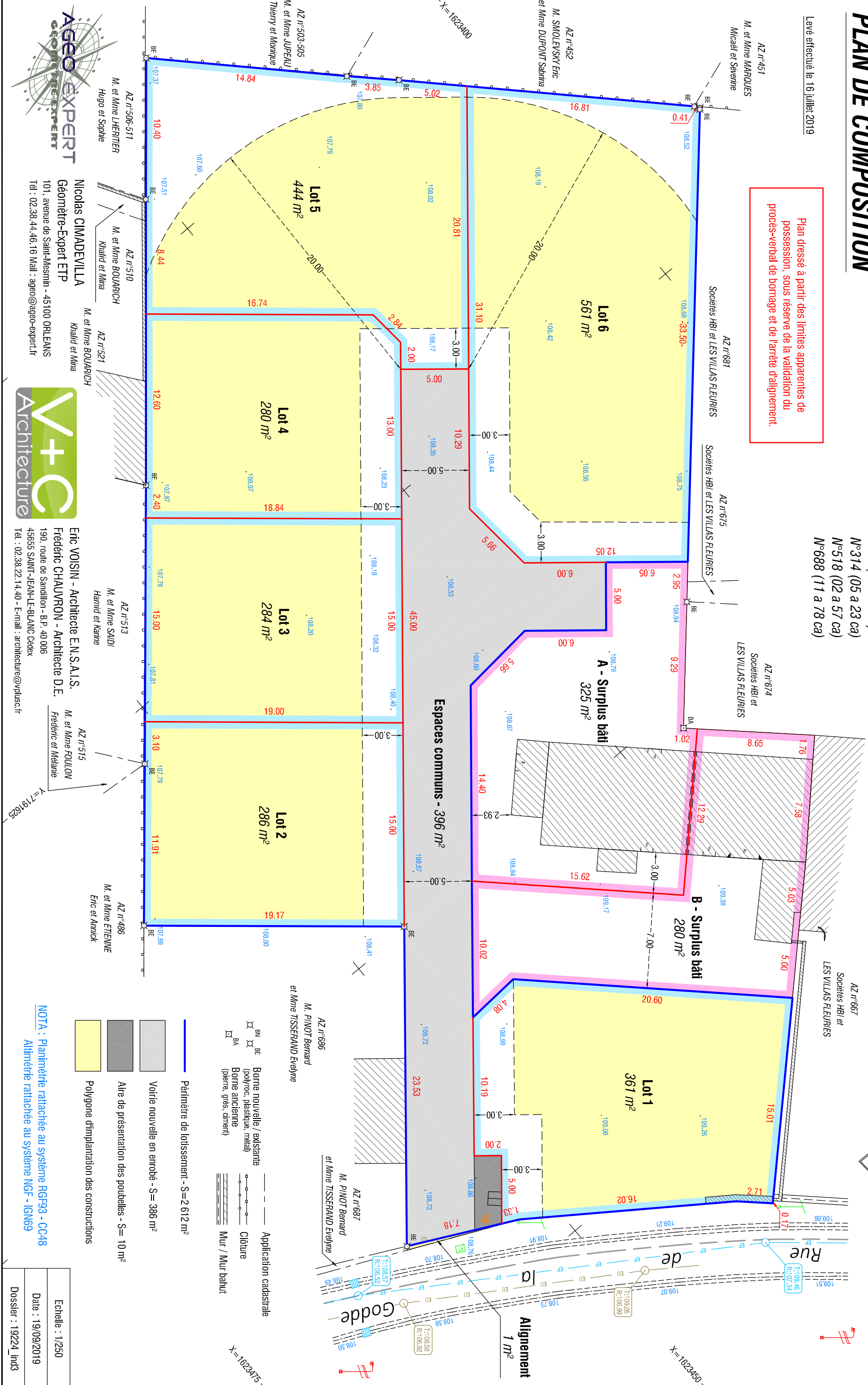

Nicolas CIMADEVILLA
 Géomètre-Expert ETP
 101, avenue de Saint-Mesmin - 45100 ORLEANS
 Tél : 02.38.44.46.16 Mail : aggeo@aggeo-expert.fr



Eric VOISIN - Architecte E.N.S.A.I.S.
Frédéric CHAUVRON - Architecte D.E.
 190, route de Sandillon - B.P. 40 006
 45655 SAINT-JEAN-LE-BLANC Cédex
 Tél. : 02.38.22.14.40 - E-mail : architecture@vplusc.fr

- Périmètre de lotissement - S=2 612 m²
- Voirie nouvelle en enrobé - S= 386 m²
- Aile de présentation des poubelles - S= 10 m²
- Polygone d'implantation des constructions
- Application cadastrale
- BN BE Borne nouvelle / existante (polyroc, plastique, métal)
- BA Borne ancienne (pierre, grès, ciment)
- Clôture
- Mur / Mur bahut

NOTA : Planimétrie rattachée au système RGF93 - CC48
 Altimétrie rattachée au système NGF - IGN69

Echelle : 1/250
Date : 19/09/2019
Dossier : 19224_ind3